

Die Themen

Beginn des Kurses: 25.01.2019

Ende des Kurses: 29.06.2019

Freitagabend: 25.01.2019

19:00 – 22:00 Einführung und Kennenlernen

Samstag: 26.01.2019

9:00 – 11:30 Organisation und Aufgaben im stationären Hospiz

11:30 – 12:30 Pause

12:30 – 16:00 Ethische Bezüge in der Begleitung Sterbender

Freitagabend: 08.02.2019

19:00 – 22:00 Lebensbezüge im ambulanten Hospiz

Samstag: 09.02.2019

9:00 – 11:30 Abschiedlich leben I

11:30 – 12:30 Pause

12:30 – 16:00 Abschiedlich leben II

Freitagabend: 22.02.2019

19:00 – 22:00 Gesprächsführung I

Samstag: 23.02.2019

9:00 – 11:30 Gesprächsführung II

11:30 – 12:30 Pause

12:30 – 16:00 Gesprächsführung III

Freitagabend: 08.03.2019

19:00 – 22:00 Pflege

Samstag: 09.03.2019

9:00 – 11:30 Trauer und Tod im gesellschaftlichen Kontext I

11:30 – 12:30 Pause

12:30 – 16:00 Trauer und Tod im gesellschaftlichen Kontext II

Freitagabend: 22.03.2019

19:00 – 22:00 Hygiene, Schutzmaßnahmen und Infektionen

Samstag: 23.03.2019

9:00 – 11:30 Seelsorge I

11:30 – 12:30 Pause

12:30 – 16:00 Seelsorge II

Freitagabend: 05.04.2019

19:00 – 22:00 Aids

Samstag: 06.04.2019

9:00 – 11:30 Lindernde Therapie I

11:30 – 12:30 Pause

12:30 – 16:00 Lindernde Therapie II

Freitagabend: 03.05.2019

19:30 Juristische Aspekte in der Begleitung Sterbender

Samstag: 04.05.2019

9:00 – 11:30 Trauerarbeit I

11:30 – 12:30 Pause

12:30 – 16:00 Trauerarbeit II

Freitagabend: 17.05.2019

19:00 – 22:00 Patientenverfügung und Vorsorgevollmacht

Samstag: 18.05.2019

10:00 – 11:30 Selbstfürsorge I

11:30 – 12:30 Pause

12:30 – 16:00 Selbstfürsorge II

Freitagabend: 14.06.2019

19:00 – 22:00 Jenseitsvorstellungen und Umgang mit Sterben und Tod in anderen Religionen

Samstag: 15.06.2019

9:00 – 11:30 Intimität am Krankenbett

11:30 – 12:30 Pause

12:30 – 16:00 Austausch über bisherige Erfahrungen im Kurs / Hospiz

Freitagabend: 28.06.2019

19:00 – 22:00 Bestattungen (Außentermin)

Samstag: 29.06.2019

9:00 – 11:30 Film: Abschied vom Leben

11:30 – 12:30 Pause

12:30 – 16:00 Kursauswertung

Die Referenten sowie abweichende Veranstaltungsorte werden zu Beginn des Kurses bekannt gegeben und können bei der angegebenen Kontaktadresse angefragt werden.

Neben der Teilnahme am Mitarbeiterkurs werden mindestens 16 Stunden praktische Arbeit im Hospiz unter Anleitung erfahrener Ehrenamtlicher in Form von Patenschaften durchgeführt.

In der Hospizarbeit hat sich gezeigt, dass die Mitarbeit Ehrenamtlicher unverzichtbar ist. Durch ihre Herkunft aus verschiedensten Berufen, aus unterschiedlichen Lebenssituationen und durch die Vielfalt ihrer Lebenserfahrung bereichern sie das Leben im Hospiz.

Gespräche mit den Gästen des Hospizes über ihr momentanes Erleben, kreatives Gestalten (soweit möglich und vom Gast gewünscht) und kleinere gemeinsame Aktivitäten nach den Bedürfnissen des Gastes sind ebenso Aufgabenbereiche für Ehrenamtliche wie das stille Begleiten am Krankenbett.

Nicht selten sind die Kontakte zu Angehörigen ebenso intensiv wie die zum jeweiligen Gast. Auch sie brauchen das einfühlsame Gespräch und Hilfestellungen in der Bewältigung der schweren Erkrankung, des Sterbens und des Todes eines ihnen nahe stehenden Menschen.

Viele praktische Tätigkeiten gehören ebenso zum Engagement von Ehrenamtlichen: Der Einkauf für den Gast oder der Spaziergang mit ihm, das Zubereiten einer Mahlzeit, die kleinen Hilfen im Büro und im alltäglichen Leben.

Der Kurs bereitet auf die ehrenamtliche Tätigkeit in den Marburger Hospizen vor und richtet sich auch an alle Interessierten, die sich mit dem Thema

beschäftigen möchten oder an anderen Orten Sterbende begleiten.

Zeit

Der Kurs findet an zehn Wochenenden in der Regel vierzehntägig am Freitagabend und Samstag ganztags statt.

Beginn des Kurses: 25.01.2019

Ende des Kurses: 29.06.2019

Zum Erhalt des Zertifikats ist eine Anwesenheit bei mindestens 80% der Stunden des Mitarbeiterkurses Voraussetzung.

Kosten

Die Kursgebühren belaufen sich auf 100,-- €; Im Preis enthalten sind Verpflegung und Kursmaterialien.

Die Kursgebühr wird mit der verbindlichen Anmeldung fällig. (Überweisung auf das unten angegebene Bankkonto)

Veranstaltungsort

Soweit nicht anders bekannt gegeben:

St. Elisabeth-Hospiz Marburg
Seminarraum (Eingang an der Giebelseite des Altbaus)
Cappeler Straße 90a
35039 Marburg

Kontaktadresse

Information und Anmeldung zum Kurs über die Koordinatorin der Ehrenamtlichen:

Dorothea Neubauer
Eschenweg 12
35315 Homberg (Ohm)
Telefon: 06633-6248

Bankverbindung

St. Elisabeth-Hospiz Marburg e.V.
Sparkasse Marburg-Biedenkopf
IBAN: DE15 5335 0000 0034 0000 42

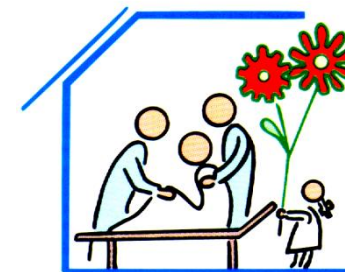

Hospizarbeit

Vorbereitungskurs für ehrenamtliche Mitarbeiter und Interessierte

Veranstalter:
**St. Elisabeth - Hospiz Marburg
e. V.**

Cappeler Straße 90a
35039 Marburg
06421-94258-40
kontakt@hospiz-marburg.de
www.hospiz-marburg.de